SÉCURITÉ ANTICHUTE

La sécurité est notre priorité. C'est pourquoi nous vous proposons un assortiment de produits de première qualité.

Debrunner Acifer

kloeckner metals Your partner for a sustainable tomorrow

Infos et prix détaillés dans l'E-Shop

Debrunner Acifer
kloeckner metals Your partner for a sustainable tomorrow

Debrunner Acifer –
partout près de chez vous

Votre partenaire pour la sécurité au travail
Travailler sur chantier, en atelier ou en milieu industriel comporte de nombreux dangers. Pour travailler en toute liberté sans pour autant négliger la sécurité, il est important de disposer d'un équipement de sécurité confortable et fiable.

Nous vous conseillons avec plaisir dans le choix de votre équipement de protection individuelle. Qu'il s'agisse de protections de l'ouïe, de lunettes de protection, de chaussures de sécurité ou de dispositifs antichute, nous adaptons constamment notre assortiment aux plus récents développements et tendances afin qu'il réponde aux plus hautes exigences de sécurité, de confort et de fonctionnalité. Faites confiance, vous aussi, à nos produits modernes et de haute qualité.

Nos nombreux entrepôts et sites de vente sont à votre disposition dans toute la Suisse – partout près de chez vous. Visitez notre E-Shop et contactez-nous encore aujourd'hui ! Nous vous conseillerons volontiers en fonction de vos besoins spécifiques.

Contact finder
www.d-a.ch

Table des matières

Planifier le sauvetage pour tous travaux.....Page 3

Petzl.....Page 4
1.1 Protection de la tête.....Page 5
1.2 Harnais antichute.....Page 6
1.3 Longes.....Page 7
1.4 Antichutes et descendeurs.....Page 8
1.5 Absorbeurs.....Page 8
1.6 Mousquetons.....Page 9
1.7 Cordes et protections de cordes.....Page 11
1.8 Sacs de transport.....Page 12
1.9 Lampes frontales.....Page 12
1.10 Kits de sauvetage.....Page 13
1.11 Accessoires.....Page 13
Partner Check Petzl.....Page 15

SpanSet.....Page 16
2.1 Harnais antichute.....Page 17
2.2 Absorbeurs.....Page 18
2.3 Systèmes d'assurage et de retenue.....Page 19
2.4 Appareils antichute.....Page 19
2.5 Kits de sécurité.....Page 20
2.6 Mousquetons.....Page 22
2.7 Accessoires.....Page 22
Quel kit de sécurité me faut-il ?.....Page 22

KRATOS.....Page 24
3.1 Harnais antichute.....Page 25
3.2 Absorbeurs.....Page 25
3.3 Appareils antichute.....Page 25
3.4 Mousquetons.....Page 25
3.5 Kits de sécurité.....Page 26
3.6 Accessoires.....Page 27

Planifier le sauvetage pour tous travaux

Être préparé pour le sauvetage
- Les travaux en hauteur ne doivent jamais être effectués en solo. Ainsi, il y a toujours un secouriste sur place en cas d'urgence.
- Un concept de sauvetage est à définir au préalable.
- Avant le début des travaux, les moyens de sécurisation et de secours sont déballés, contrôlés visuellement et préparés pour une intervention immédiate.
- Vous devez disposer des coordonnées du médecin ou de la clinique à appeler en cas d'urgence (nom, téléphone et adresse).
- Le sauvetage d'urgence et l'utilisation correcte des équipements de sauvetage sont à exercer régulièrement

Comportement en cas d'urgence
- Si une personne suspendue dans son harnais ne peut se dégager seule, vous devez immédiatement lui porter secours. Une victime de chute ne doit en aucun cas rester plus de 15 à 20 minutes suspendue dans son harnais, sans quoi de graves problèmes de santé peuvent survenir.
- Après le sauvetage, la victime est à placer au sol en position assise recroquevillée. Ensuite, on peut la faire passer en position allongée par étapes successives.
- Une victime de chute restée suspendue trop longtemps dans un harnais court un risque de choc orthostatique : il ne faut la mettre en position couchée que très lentement, sans quoi elle pourrait se trouver en danger de mort par défaillance rénale ou cardiaque.
- Le médecin urgentiste doit impérativement être informé du risque de choc orthostatique.
- Afin d'éviter d'éventuelles séquelles (notamment rénales), il faut dans tous les cas transférer la personne à l'hôpital.
- Toute personne effectuant des travaux en hauteur devrait être formée en tant que secouriste.

Une victime de chute restée suspendue dans un harnais doit être, une fois au sol, positionnée correctement.

Mise en position assise recroquevillée:
- Haut du corps surélevé, jambes remontées contre le buste, dos appuyé contre un mur ou un objet résistant.
- Laisser la victime dans cette position au moins 20 à 40 minutes.
- C'est seulement ensuite que la victime peut être mise en position allongée. Le non-respect de ces étapes peut entraîner un arrêt cardiaque.

PETZL

Petzl s'est fixé pour mission de développer des solutions, des produits et des services innovants, permettant d'accéder, de se déplacer, de se positionner et de s'assurer dans un environnement vertical, ainsi que de disposer d'un éclairage fiable dans l'obscurité. L'entreprise a été fondée en 1970 à Crolles (France). Bien qu'au fil des années, elle soit devenue un groupe international, elle reste encore aujourd'hui une entreprise familiale.

Petzl dispose actuellement de 3 sites de production en France et 1 en Malaisie. Ses produits sont commercialisés dans plus de 50 pays.

© 2021 – Petzl Distribution – Vuedici.org – Adrénaline – Mairie de Bordeaux – DJI

1.1 Protection de la tête

Casque de protection

Petzl VERTEX® EN 397 / EN 50365

- Le système DUAL permet de régler la force de retenue de la jugulaire afin de s'adapter à diverses situations de travail
- Coiffe intérieure textile 6 points
- Système de réglage de la coiffe Center-Fit

M133118

N° d'art.	Couleurs	Type
10341898	blanc	A010AA00
10341899	jaune	A010AA01
10341910	rouge	A010AA02
10341911	noir	A010AA03
10341912	orange	A010AA04
10341913	bleu	A010AA05
10341914	jaune haute visibilité	A010DA00

Casque de protection

Petzl VERTEX® VENT EN 397 / EN 12492

- Absorbe les chocs et impacts
- Ouvertures de ventilation avec clapets réglables
- Système de réglage de la coiffe Center-Fit

M126424

N° d'art.	Couleurs	Type
10341883	blanc	A010CA00
10341884	jaune	A010CA01
10341885	rouge	A010CA02
10341886	noir	A010CA03
10341887	jaune haute visibilité	A010EA00
10341888	orange	A010CA04
10341889	bleu	A010CA05

Visière

Petzl VIZIR EN 166 / EN 172

- Fixation simple et rapide
- Passage rapide de la position de travail à la position de transport
- Antirayures et antibuée

Accessoire pour
M126424 Casque de protection
M133118 Casque de protection

N° d'art.	Teinte verre	Type
10341895	incolore	A015AA00
10341896	teinté	A015BA00

Protection de visage

Petzl VIZEN EN 166 / EN 170

- Protège de risques d'un arc électrique
- Fixation simple et rapide
- Passage rapide de la position de travail à la position de transport

Accessoire pour
M126424 Casque de protection
M133118 Casque de protection

M128664

N° d'art.	Teinte verre	Type
10341897	incolore	A014AA00

Commandez dans notre E-SHOP www.d-a.ch

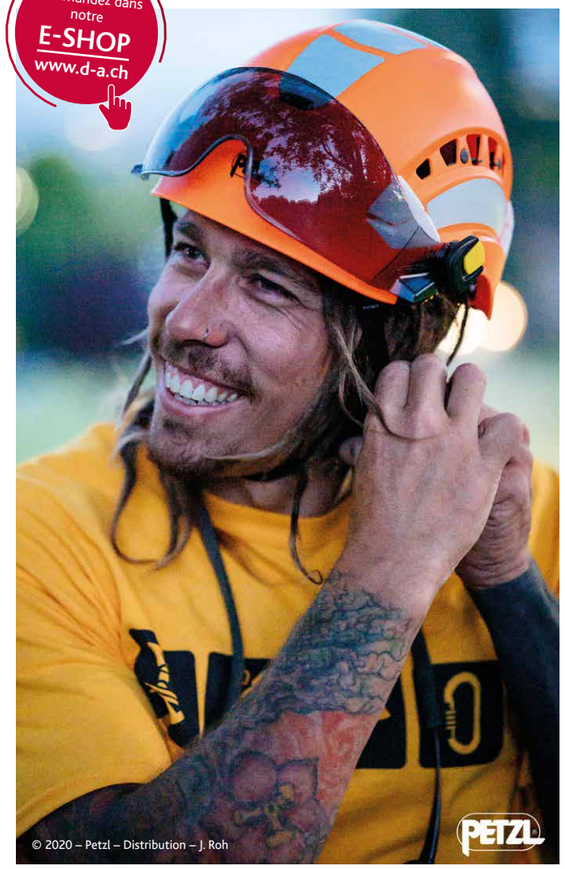

© 2020 – Petzl – Distribution – J. Roh

1.2 Harnais antichute

M136355

Harnais antichute à 2 points

Petzl NEWTON EN 361

- Design ergonomique
- Harnais bien ajusté, pour une grande liberté de mouvement
- Possibilité de fixation d'un écarteur de sauvetage LIFT pour descendre en position debout

N° d'art.	Boucles de cuisses cm	Pour tour de taille cm	Pour stature cm	Type
10357396	47–62	70–93	165–185	C073AA01
10357397	50–65	83–120	175–200	C073AA02

M136356

Harnais antichute à 2 points

Petzl NEWTON EASYFIT EN 361

- Design ergonomique
- Harnais bien ajusté, pour une grande liberté de mouvement
- Possibilité de fixation d'un écarteur de sauvetage LIFT pour descendre en position debout

N° d'art.	Boucles de cuisses cm	Pour tour de taille cm	Pour stature cm	Type
10357398	44–59	65–80	160–180	C073EA00
10357399	47–62	70–93	165–185	C073EA01
10357570	50–65	83–120	175–200	C073EA02

M134667

Harnais antichute 3 points

Petzl VOLT® EN 813 / EN 358 / EN 361

- Design ergonomique
- Conception légère et respirante
- Ceinture équipée d'une boucle automatique FAST LT PLUS

N° d'art.	Boucles de cuisses cm	Pour tour de taille cm	Pour stature cm	Type
10348861	47–62	70–93	165–185	C072AA01
10348906	50–65	83–120	175–200	C072AA02

M132073

Harnais antichute 3 points

Petzl AVAO® BOD FAST EN 361 / EN 358 / EN 813

- Design ergonomique
- Confort optimal
- Partie dorsale avec design en X

N° d'art.	Boucles de cuisses cm	Pour tour de taille cm	Pour stature cm	Type
10335740	47–62	70–93	165–185	C071BA01
10335741	50–65	83–120	175–200	C071BA02

© 2020 Petzl Distribution – Vuedici.org – Apesanteur.net – TDF

M134668

Sellette

Petzl EN 358

- Surface d'assise large
- Avec 2 maillons rapides
- Boucles à matériel latérales

Accessoire pour
M134667 Harnais antichute 3 points

N° d'art.	Type
10348862	C072EA00

1.3 Longes

M132074

Longe

Petzl GRILLON EN 12841 / EN 358 / EN 795

- Terminaisons cousues avec gaines en plastique
- Gaine de protection amovible
- Peut se fixer sur les 2 boucles latérales ou sur la boucle centrale du harnais

N° d'art.	Longueur m	Type
10335742	2	L052AA00
10335743	3	L052AA01
10335744	4	L052AA02
10335745	5	L052AA03

M132075

Longe

Petzl GRILLON HOOK EN12841 / EN 358 / EN 795

- Gaine de protection amovible
- Terminaisons cousues avec gaines en plastique

N° d'art.	Longueur m	Type
10335746	2	L052BA00
10335747	3	L052BA01
10335748	4	L052BA02
10335749	5	L052BA03

M134669

Longe

Petzl ABSORBICA-I EN 355

- Exécution compacte
- Pour s'assurer sur une ligne de vie horizontale
- En cas de chute, absorbe l'énergie de chute

N° d'art.	Longueur m	Type
10348863	0.8	L011AA00
10348864	1.5	L013AA01

M134670

Longe

Petzl ABSORBICA®-Y EN 355 / EN 362

- Conçu pour le déplacement le long d'une structure verticale ou d'une ligne de vie horizontale, pour le passage de points de sécurité intermédiaires
- En cas de chute, absorbe l'énergie de chute
- Exécution compacte

N° d'art.	Longueur m	Type
10348865	0.8	L012AA00
10348866	1.50	L014AA01

M134671

Longe

Petzl ABSORBICA-Y MGO EN 355 ANSI Z359.12, ANSI Z359.13 12

- Pour l'assurage permanent et le passage de fractionnements
- Avec connecteurs à grande ouverture MGO
- Exécution compacte

N° d'art.	Longueur m	Type
10348867	1.1	L012BA00
10348868	1.8	L014BA01

1.4 Antichutes et descendeurs

M134673

Antichute

Petzl ASAP® EN 353-2 / EN 12841

- Protection antichute permanente
- Arrête les chutes, glissades et descentes non contrôlées
- Fonctionne sur corde verticale ou oblique

Accessoire pour
M126433 Mousqueton

N° d'art.	Type
10348872	B070AA00

M132221

Antichute

Petzl ASAP® LOCK EN 353-2 / EN 12841

- Protection antichute permanente
- Se bloque sur la corde
- Facile à accrocher et à décrocher

Accessoire pour
M132073 Harnais antichute 3 points

N° d'art.	Type
10336545	B071BA00

M126437

Descendeur

Petzl I'D® S EN 341 / EN 12841

- Descendeur auto-freinant avec fonction antipanique
- Poignée multifonctions pour le contrôle de la course de descente, pour le déplacement et pour le positionnement sur le lieu de travail
- Partie latérale mobile avec clip de sécurité

Accessoire pour
M126445 Corde
M126446 Corde
M132221 Antichute

N° d'art.	Type
10341890	D020AA00

M133460

Descendeur

Petzl RIG® EN 341

- Partie latérale mobile avec clip de sécurité
- Avec rainure de guidage et repères
- Levier de forme ergonomique

Accessoire pour
M126445 Corde
M126446 Corde

N° d'art.	Type
10343565	D021AA00

1.5 Absorbeur

M134672

Absorbeur de chute

Petzl ASAP'SORBER EN 355

- Permet à l'utilisateur de travailler à distance de la corde
- En cas de chute, absorbe l'énergie de chute
- Gaine en tissu robuste avec système d'ouverture

N° d'art.	Longueur m	Type
10348869	0.2	L071AA00
10348870	0.4	L071AA01

1.6 Mousquetons

M126441

Mousqueton

Petzl ROLLCLIP A EN 12275 / EN 12278

- Avec poulie
- Système Keylock
- Galet sur roulement à billes encapsulé

N° d'art.	Ouverture mm	Type
10290597	25	P74

M126433

Mousqueton

Petzl Ok EN 362

- Système de verrouillage TIRACT-LOCK
- En aluminium
- Forme ovale symétrique pour le positionnement optimal de l'équipement

Accessoire pour
M126453 Couteau à lame pliable

N° d'art.	Ouverture mm	Type
10300795	22	M33A TL

M132460

Mousqueton en acier

Petzl OXAN EN 362

- Système de verrouillage TIRACT-LOCK
- Charge de rupture élevée
- Forme ovale symétrique pour le positionnement optimal de l'équipement

N° d'art.	Ouverture mm	Type
10338148	22	M72A TL

M126434

Mousqueton

Petzl Am'D EN 362

- Système de verrouillage TIRACT-LOCK
- Parmi tous les modèles de mousquetons, la forme en D offre le meilleur rapport poids-résistance
- Surface intérieure sans angle vif

Accessoire pour
M126453 Couteau à lame pliable
M132074 Longe

N° d'art.	Ouverture mm	Type
10290589	24	M34A TL

M126435

Mousqueton

Petzl WILLIAM EN 362

- Système de verrouillage TIRACT-LOCK
- Convient pour relier plusieurs appareils
- Forme en poire permettant une grande largeur d'ouverture

N° d'art.	Ouverture mm	Type
10290590	27	M36A TL

M134666

Mousqueton

Petzl VULCAN EN 362

- En acier
- Charge de rupture élevée
- Système Keylock

N° d'art.	Ouverture mm	Type
10348860	28	M073BA00

Mousqueton

Petzl MGO OPEN EN 362

- Pour l'accrochage sur structures métalliques, câbles et barreaux de grand diamètre
- Ouverture large
- Système de verrouillage automatique

Accessoire pour
M132074 Longe

M126436

N° d'art.	Ouverture mm	Type
10290591	63	MGOO 60

Mousqueton porte-outils

Petzl CARITOOL

- Utilisable d'une seule main
- Petit trou en haut servant à fixer une cordelette imperdable

Accessoire pour
M126453 Couteau à lame pliable
M132073 Harnais antichute 3 points

M126451

N° d'art.	Capacité de charge kg	Type
10341881	5	P042AA00
10341882	15	P042AA01

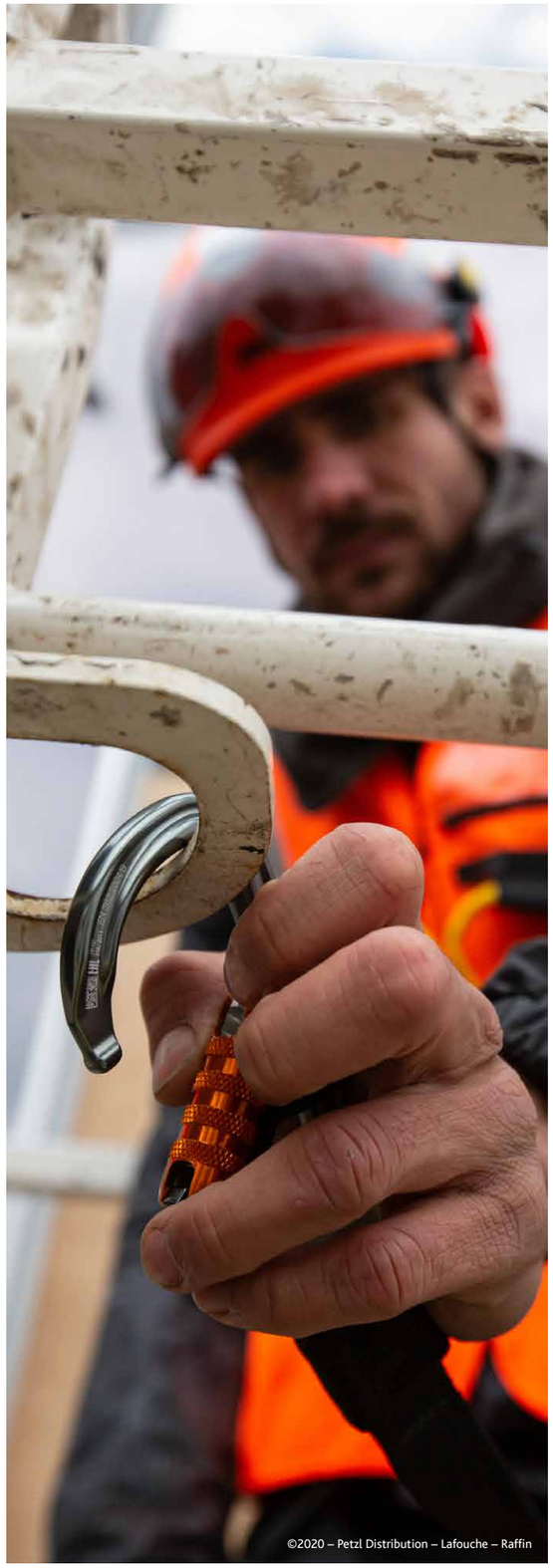

©2020 – Petzl Distribution – Lafouche – Raffin

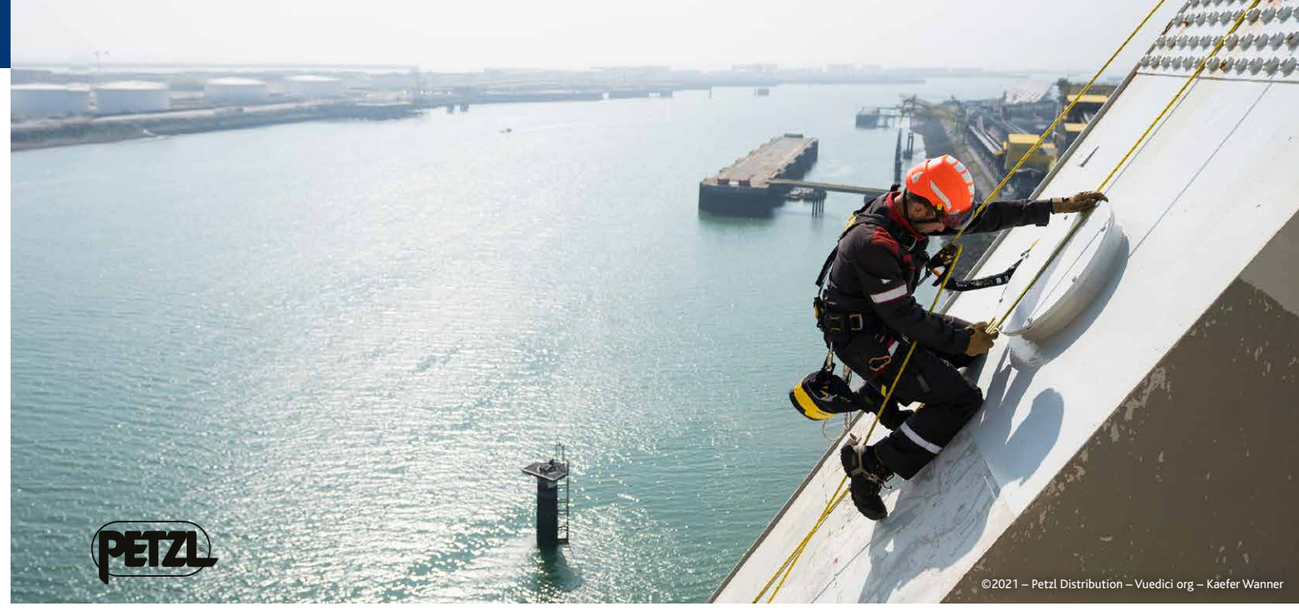

©2021 – Petzl Distribution – Vuedici org – Kaefer Wanner

1.7 Cordes et protections de cordes

Corde

Petzl PARALLEL 10.5 mm EN 1891

- Matériau : polyester, nylon
- Charge de rupture avec un nœud en huit : 15 kN
- Résistance à la rupture avec terminaison cousue : 22 kN

Accessoire pour
M132221 Antichute

M126445

N° d'art.	Couleurs	Longueur m	Type
10300796	blanc	50	R077AA03
10300797	jaune	100	R077AA10
10300798	noir	200	R077AA23

Corde

Petzl AXIS 11 mm EN 1891

- Semi-statique
- Avec terminaison cousue
- Diamètre 11 mm

Accessoire pour
M132221 Antichute

M126446

N° d'art.	Couleurs	Longueur m	Type
10300799	blanc	10	R074BA00
10300800	blanc	20	R074BA001
10300801	blanc	30	R074BA02
10300802	blanc	40	R074BA03
10300803	blanc	50	R074BA04
10300804	blanc	60	R074BA05

Pièce de rechange

Petzl GRILLON HOOK

- Terminaisons cousues avec gaines en plastique

Accessoire pour
M132075 Longe

M135319

N° d'art.	Couleurs	Longueur m	Type
10353119	blanc-jaune	2	L052GA00
10353120	blanc-jaune	3	L052GA01
10353121	blanc-jaune	4	L052GA02
10353122	blanc-jaune	5	L052GA03

Protège-corde

Petzl PROTEC

- Gaine légère et robuste (sans PVC)
- Fermeture scratch et clip facilitant la mise en place sur la corde et l'enlèvement

M138306

N° d'art.	Type
10373671	R003AA00

1.8 Sac de transport

Sac de transport

Petzl PORTAGE

- Exécution robuste
- Confortable
- En bâche sans PVC

M126448

N° d'art.	Contenance l	Hauteur cm	Type
10290622	30	65	S43Y 030

Sac de transport

Petzl TRANSPORT

- Exécution robuste
- Confortable
- En bâche sans PVC

M126447

N° d'art.	Contenance l	Hauteur cm	Type
10290621	45	67	S42Y 045

Sacoche à outils pour électriciens VDE

Petzl TOOLBAG

- Pour ranger de petits outils ou des éléments de fixation
- Conception robuste pour une utilisation régulière à intensive
- Plusieurs possibilités de fixation à la ceinture

Accessoire pour
M138311 Sangle de raccordement

M138307

N° d'art.	Contenance l	Capacité de charge kg	Type
10373672	1.5	6	S047BA00
10373673	3	6	S047BA01
10373674	6	6	S047BA02

1.9 Lampes frontales

Lampe frontale

Petzl PIXA® 3 (IP67)

- 3 modes d'éclairage: zones proches, déplacement, zones lointaines
- Lampe frontale fiable, pratique et robuste
- Commutation automatique en mode réserve

Accessoire pour
M126456 Adaptateur pour lampe frontale

M126454

N° d'art.	Type	Lumen
10290631	E78CHB 2	100

Lampe frontale

Petzl PIXA® 3R (IP67)

- Accu Li-ion polymère inclus
- Station de recharge rapide
- Technologie CONSTANT LIGHTING

Accessoire pour
M126456 Adaptateur pour lampe frontale
M126424 Casque de protection
M133118 Casque de protection

M126455

N° d'art.	Type	Lumen
10290632	E78CHR 2	90

Lampe frontale

Petzl ARIA 1 (IP67)

- Construction compacte
- Faisceau lumineux large et homogène pour une vision confortable
- Lumière colorée pour s'adapter à diverses situations

M138305

N° d'art.	Type	Lumen
10373670		350

Lampe frontale

Petzl TIKKA (IPX4)

- Utilisation simple
- Trois niveaux d'éclairage blanc: proche, mouvement, loin
- L'éclairage rouge préserve la vision nocturne et évite aux membres d'un groupe de s'éblouir mutuellement

M138411

N° d'art.	Type	Lumen
10374168	E061AA00	300

1.10 Set de sauvetage

Set de sauvetage

Petzl JAG RESCUE KIT

- Le JAG SYSTEM est équipé d'un fourreau souple évitant tout risque d'emmêlement
- Corde pré-installée dans l'élément de freinage fermé, permettant d'avoir un meilleur contrôle de la descente et d'éviter en toute situation la sortie de la corde de son dispositif de guidage

M133119

N° d'art.	Longueur m	Type
10341892	30	K090AA00
10341893	60	K090AA01
10341894	120	K090AA02

1.11 Accessoires

Élingue ronde

Petzl ANNEAU EN 566 / EN 795

- Pour la réalisation d'un point d'ancrage
- Code couleur pour l'identification immédiate de la longueur

M126444

N° d'art.	Couleurs	Longueur m	Type
10290604	jaune	0.6	C40A 60
10290606	bleu	0.8	C40A 80
10290607	vert	1.2	C40A 120
10290609	rouge	1.5	C40A 150

Couteau à lame pliable

Petzl SPATHA

- Lame lisse et dentée
- Œillet pour la fixation au harnais
- Blocage de la lame en position ouverte

Accessoire pour
M126445 Corde
M126446 Corde

M126453

N° d'art.	Type
10290630	S92AN

Accessoire de connexion

Petzl INTERFAST

- Pour fixer une sacoche à outils TOOLBAG
- Protection contre la chute involontaire d'outils
- Compatible avec tous les harnais dotés de passants porte-outils

M138308

N° d'art.	Type
10373675	S051AA00

Sangle pour outils

Petzl TOOLEASH

- Pour fixer et empêcher la chute accidentelle d'un outil lors de travaux en hauteur
- Pour connecter pochette et sangle pour outils au harnais
- Utilisation simple et confortable

Accessoire pour
M138311 Sangle pour outils

M138309

N° d'art.	Longueur m	Type
10373676	105	S049AA00

Sangle pour outils

Petzl TOOLINK S et TOOLTAPE

- Pour fixer et sécuriser un outil
- Point de connexion ergonomique permettant l'accrochage et le décrochage rapides
- S'adapte à tous les outils sans œillet ou à tige lisse et droite, à l'aide de la bande adhésive TOOLTAPE incluse dans la livraison

Accessoire pour
M138307 Sacoche à outils pour électriciens VDE
M138311 Sangle pour outils

M138310

N° d'art.	Charge admissible max. kg	Type
10373677	2.3	S050AA00

Sangle pour outils

Petzl TOOLINK M et L

- Pour sécuriser un outil muni d'un oeillet
- Point de connexion ergonomique permettant l'accrochage et le décrochage rapides
- Matériau: TPU

M138311

N° d'art.	Capacité de charge kg	Type
10373678	3	S050BA00
10373679	5	S050CA00

Plaquette d'amarrage

Petzl COEUR STAINLESS EN 795 A

- En inox 316L, excellente résistance à la corrosion en milieux extérieurs normaux
- Prévient l'usure des éléments de raccordement
- Plaquette avec système anti-rotation

M137081

N° d'art.	Ø mm	Type
10365898	10	P36AS 10
10365899	12	P36AS 12

Adaptateur pour lampe frontale

Petzl PIXADAPT

- Surface adhésive sur la face arrière

Accessoire pour
M126454 Lampe frontale

M126456

N° d'art.	Type
10290633	E78005

Partner Check Petzl

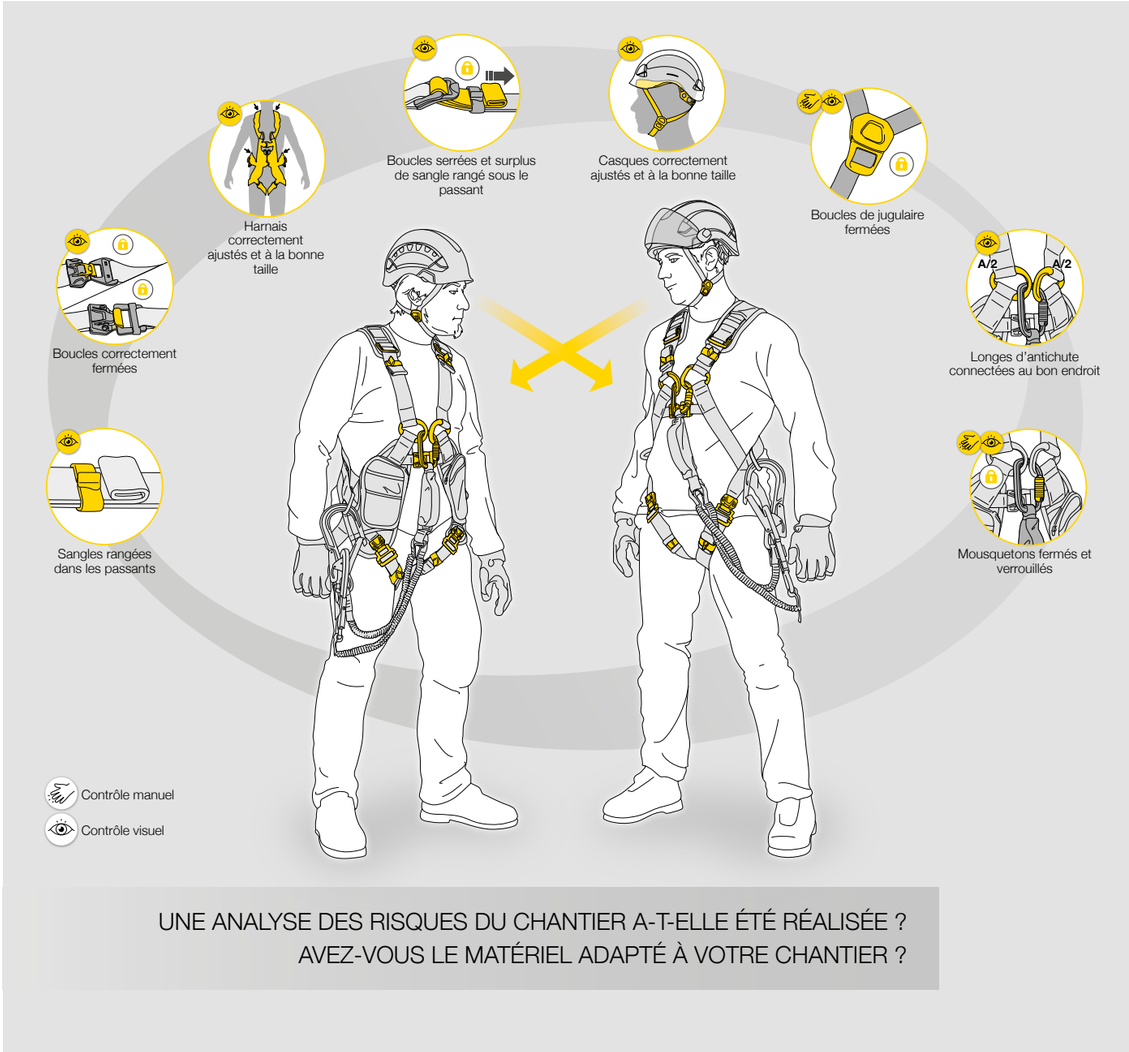

SPANSET

SpanSet se voit comme un pionnier de la production et de la commercialisation de sangles de levage, d'élingues, de systèmes d'arrimage de chargement et d'équipements de protection individuels antichute. Tous les produits SpanSet sont conçus en tant qu'éléments d'une stratégie de solutions de sécurité globale. La palette de produits englobe la configuration des équipements, la formation, le contrôle et l'entretien. L'entreprise SpanSet a été fondée en 1966 en Suède. Elle dispose actuellement de 26 sites de production et de distribution dans 19 pays.

Harnais antichute à 2 points

SpanSet ErgoStop EN 361

- Léger et facile à enfiler
- Avec anneaux de retenue en acier inox à l'arrière et à l'avant

M114847

N° d'art.	Exécution	Type
10238181	Avec fermeture rapide	E2XSV

Harnais antichute à 2 points

SpanSet EXCEL EN 361

- Léger et facile à enfiler
- Avec anneaux de retenue en acier inox à l'arrière et à l'avant
- Avec boucle à fermeture rapide

M114848

N° d'art.	Type
10238195	EXCEL-2P
10238196	EXCEL-2PB

Harnais antichute à 4 points

SpanSet EN 358 / EN 361

- 2 anneaux de maintien latéraux
- Avec anneaux de retenue en acier inox à l'arrière et à l'avant

M133203

N° d'art.	Type
10342390	E2XB

2.2 Cordons amortisseurs

Cordon amortisseur

SpanSet EN 355

- Élastique
- Un côté avec mousqueton à fermeture vissée
- Un côté avec crochet d'échafaudage

M130632

N° d'art.	Longueur m	Type
10299815	1.1 – 2	FAE01C10

Cordon amortisseur Y

SpanSet EN 355

- Élastique
- Un côté avec mousqueton à fermeture vissée
- Un côté avec crochet d'échafaudage

M130633

N° d'art.	Longueur m	Type
10299816	1.1 – 2	FAF01C10

Cordon amortisseur Y

SpanSet EN 355

- Un côté avec mousqueton à fermeture vissée
- Un côté avec crochet d'échafaudage

M130634

N° d'art.	Longueur m	Type
10299817	1	FAB05C10

Amortissement de la chute par technique de déchirement
Nous utilisons pour votre sécurité une technique tirée du tissage : la sangle à déchirement. Nos amortisseurs de chute sont conçus d'après cette méthode avec 2 sangles tissées qui se déchirent lentement et uniformément lors d'une surcharge brusque. Ainsi l'énergie cinétique qui se répercute sur le corps sera atténuée selon la norme à max. 6 kN. Les cordons amortisseurs de chute Spanset® sont économiques et disponibles avec un large choix de raccords et de modèles.

Remarques importantes – pour votre sécurité
Pour réduire autant que possible la hauteur de chute, choisissez au plus haut possible le point d'ancrage du cordon. Le point d'ancrage doit résister à une force de 10 kN (environ 1000 kg). En cas de chute, les cordons amortisseurs SpanSet® s'allongent, dans les cas extrêmes de 1,5 m (parcours de freinage) Toujours accrocher au harnais l'extrémité côté amortisseur

Les cordons amortisseurs Spanset® sont livrés avec :
- Un mode d'emploi clair
- Un numéro de série unique
- Un certificat individuel et un protocole de contrôle
- Un aide-mémoire avec les infos essentielles

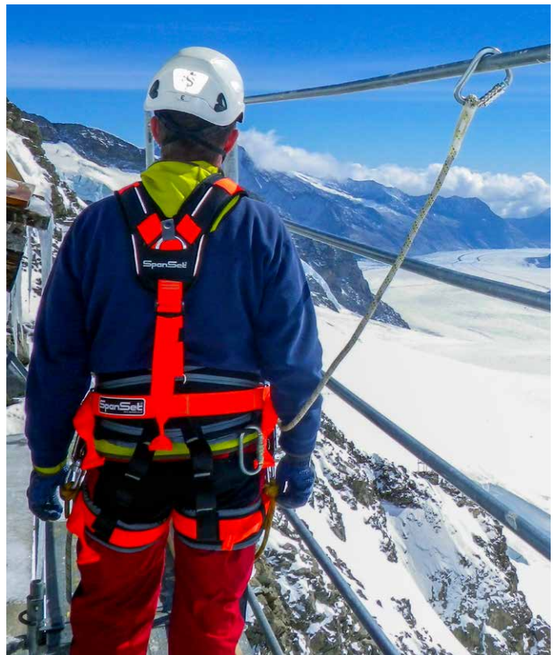

2.3 Systèmes d'assurage et de retenue

Corde verticale de sécurité antichute

SpanSet EN 353-2

- Corde semistatique polyamide
- Avec mousqueton en alu à une extrémité
- Avec dispositif antichute démontable

M114860

N° d'art.	Longueur corde m	Ø de câble mm	Type
10238199	15	11	CVL-15
10238200	20	11	CVL-20

Corde de retenue horizontale

SpanSet EN 358

- Avec raccourcisseur
- Corde semistatique polyamide
- Avec mousqueton de sécurité à vis

M114861

N° d'art.	Longueur corde m	Ø de câble mm	Type
10238201	10	11	CHL-10
10238202	15	11	CHL-15
10238203	20	11	CHL-20

Sangle horizontale

SpanSet ERGOLINE EN 795

- Point d'ancrage pour 1 personne (min. 15 kN = env. 1500 kg)
- Point d'ancrage pour 2 personnes (min. 30 kN = env. 3000 kg)
- Fil de contrôle noir indiquant l'état d'usure

M126880

N° d'art.	Longueur m		Type
10293871	20	Mousqueton à fermeture à vis	HSL-KK
10293872	20	Crochet de sécurité avec émerillon	HSL-HH

2.4 Appareils antichute

Appareil antichute

SpanSet Saverline EN 360

- Exécution robuste
- Boîtier en plastique
- Avec câble en acier zingué

M133204

N° d'art.	Longueur sangle m	Type
10342383	3	2002107
10342384	6	SRLS6
10342385	12	2002111

Appareil antichute

SpanSet Saverline EN 360

- Exécution robuste
- Boîtier en plastique
- Avec point d'accrochage de manille en fonte d'alu pour éviter toute torsion de la sangle

M133205

N° d'art.	Longueur sangle m	Type
10342386	3.5	SRLW3,5
10342387	7	SRLW7
10342388	12	SRLW12

Antichute pour nacelles élévatrices

SpanSet Saverline EN 360

- Boîtier en aluminium
- Modèle spécial pour travaux en nacelle élévatrice
- Charge nominale pour 1 personne: 136 kg

M133206

N° d'art.	Longueur sangle m	Type
10342389	1.8	2002361

Caractéristiques et avantages des appareils antichute Saverline:

- Utilisables horizontalement et verticalement
- Testés sur arêtes selon VG 11
- Absorption d'énergie par système de freinage novateur
- Boîtier léger et résistant aux chocs

2.5 Kits de sécurité

Kits de sécurité pour échafaudage

SpanSet EN 355 / EN 360 / EN 361

- Sangles d'épaules, de jambes et pectorales réglables en longueur
- Un point d'ancrage à l'avant et à l'arrière du harnais de sécurité

M135292

N° d'art.	Longueur corde m	Type
10352776	10	SK-101
10352777	15	SK-102
10352778	20	SK-103
10374298	2.5	SK-104

Kit antichute pour travaux sur toit

SpanSet EN 358 / EN 361 / EN 795

- Boucles d'épaule, de jambe et sangle pectorale réglables en longueur
- Œillet de retenue à l'avant et à l'arrière du harnais
- La corde de retenue horizontale est équipée d'un mousqueton en acier Twist-lock aux deux extrémités

M135054

N° d'art.	Longueur corde m	Type
10350520	10	SK-201
10350521	15	SK-202
10352779	20	SK-203

Kit de sécurité pour échelles et pylones

SpanSet EN 353-2 / EN 361 / EN 795

- Boucles d'épaule, de jambe et sangle pectorale réglables en longueur
- Œillet de retenue à l'avant et à l'arrière du harnais
- Corde d'assurage vertical avec mousqueton en alu Twist-lock

M135053

N° d'art.	Longueur corde m	Type
10350468	15	SK-301
10350469	20	SK-302

Kit de sécurité universel

SpanSet EN 360 / EN 361 / EN 795

- Boucles d'épaule, de jambe et sangle pectorale réglables en longueur
- Œillet de retenue à l'avant et à l'arrière du harnais
- Appareil antichute avec mousqueton Twist-lock en acier

M135293

N° d'art.	Longueur sangle m	Type
10352860	3.5	SK-401
10352861	7	SK-402
10352862	12	SK-403

Kit de sécurité pour le bâtiment

SpanSet EN 360 / EN 361 / EN 795

- Boucles d'épaule, de jambe et sangle pectorale réglables en longueur
- Œillet de retenue à l'avant et à l'arrière du harnais
- Appareil antichute avec mousqueton Twist-lock en acier

M135294

N° d'art.	Longueur sangle m	Type
10352863	3	SK-501
10352864	6	SK-502
10352865	12	SK-503

Kit de sécurité pour nacelles élévatrices

SpanSet EN 358 / EN 360 / EN 361

- Sangles d'épaules, de jambes et pectorales réglables en longueur
- Un point d'ancrage à l'avant et à l'arrière du harnais de sécurité

M135295

N° d'art.	Longueur sangle m	Type
10352866	1.5	SK-601
10352867	1.8	SK-602

Kit de sécurité pour tours, rayonnages hauts et pylones

SpanSet EN 355 / EN 358 / EN 361

- Boucles d'épaule, de jambe et sangle pectorale réglables en longueur
- Œillet de retenue à l'avant et à l'arrière du harnais
- Harnais ergonomique rembourré

M135296

N° d'art.	Longueur sangle m	Type
10352868	2	SK-701

Kit de sécurité pour la construction bois

SpanSet EN 360 / EN 361 / EN 795

- Boucles d'épaule, de jambe et sangle pectorale réglables en longueur
- Œillet de retenue à l'avant et à l'arrière du harnais
- Avec boucles rapides

M135297

N° d'art.	Longueur sangle m	Type
10352869	3.5	SK-801
10352870	6	SK-802
10352871	12	SK-803

2.6 Mousquetons

Mousqueton avec fermeture vissée

SpanSet EN 362

- Acier zingué
- Résistance 24 kN

M121768

N° d'art.	Type
10275113	C813

2.7 Accessoires

Anneau

SpanSet EN 566

- Polyester
- Charge de rupture 3500 daN

M121769

N° d'art.	Longueur m	Largeur mm	Type
10275115	60	25	CSW25-60
10275116	90	25	CSW25-90
10275117	120	25	CSW25-120

Kits de protection antichute Spanset Safety selon vos besoins

De quel système SpanSet ai-je besoin ?
Les nouveaux SpanSet Safety Kits vous offrent des solutions de sécurité pour le travail en hauteur adaptées à votre domaine d'activité. On distingue les systèmes d'arrêt de chute, de retenue et d'assurage. La fonction d'un système d'arrêt de chute est de stopper la chute de l'utilisateur de manière contrôlée. La fonction d'un système de retenue est d'empêcher l'utilisateur de se retrouver dans une situation où une chute est possible. La fonction d'un système d'assurage est de permettre à l'utilisateur de travailler le plus confortablement possible pendant de courtes ou de longues périodes, les mains libres et sans sollicitation corporelle excessive.

Pour vous guider dans l'achat de vos équipements antichute, nous avons développé un guide pratique indiquant les harnais ou kits de sécurité adaptés aux différents types de travaux. Cette aide vous permet de mieux cerner vos besoins et de trouver le matériel de sécurité adapté à votre travail.

Guide de sélection des Safety Kit's
Les Sefety Kit's suivants constituent un équipement de base solide pour votre domaine d'activité.
N'oubliez pas d'utiliser un casque de protection adapté, avec jugulaire.

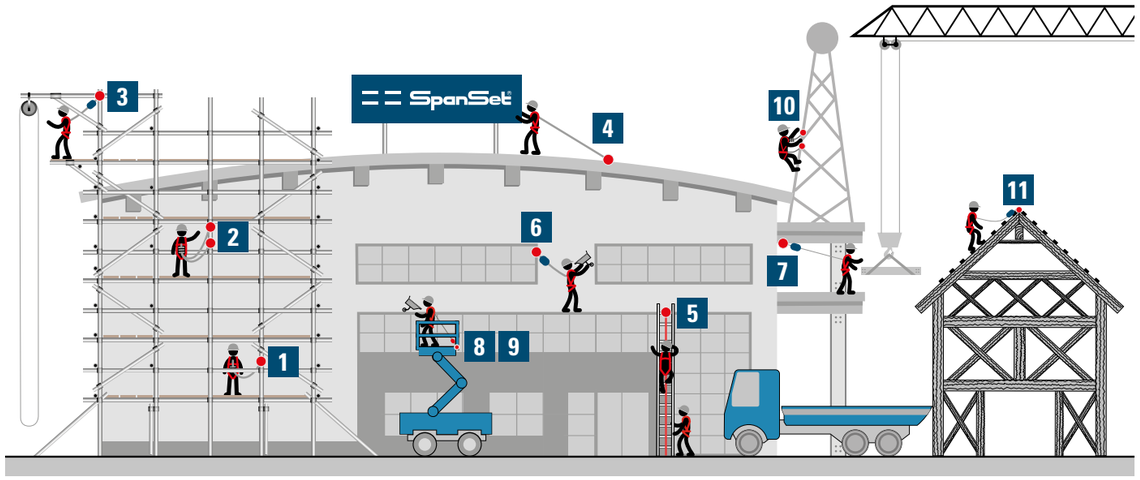

Numéro	Domaine d'activité	Articles	Art. SpanSet	Safety Kit	Page
1	Échafaudages	10352776	SK-101	Safety Kit pour échafaudages (de base)	20
2	Échafaudages	10352777	SK-102	Safety Kit pour échafaudages (pro)	20
3	Échafaudages	10352778	SK-103	Safety Kit pour échafaudages (spécial)	20
2	Échafaudages	10374298	SK-104	Safety Kit pour échafaudages (double)	20
4	Toits	10350520	SK-201	Safety Kit pour travaux sur toit, 10 m	20
4	Toits	10350521	SK-202	Safety Kit pour travaux sur toit, 15 m	20
4	Toits	10352779	SK-203	Safety Kit pour travaux sur toit, 20 m	20
5	Échelles, pylones	10350468	SK-301	Safeta Kit pour ascension verticale, 15 m	21
5	Échelles, pylones	10350469	SK-302	Safety Kit pour ascension verticale, 20 m	21
6	Domaines d'activités généraux	10352860	SK-401	Safety Kit pour domaines d'activités généraux, 3.5 m	21
6	Domaines d'activités généraux	10352861	SK-402	Safety Kit pour domaines d'activités généraux, 7 m	21
6	Domaines d'activités généraux	10352862	SK-403	Safety Kit pour domaines d'activités généraux, 12 m	21
7	Bâtiment	10352863	SK-501	Safety-Kit pour travaux du bâtiment, 3 m	21
7	Bâtiment	10352864	SK-502	Safety-Kit pour travaux du bâtiment, 6 m	21
7	Bâtiment	10352865	SK-503	Safety-Kit pour travaux du bâtiment, 12 m	21
8	Nacelles élévatrices	10352866	SK-601	Safety Kit pour le travail sur nacelles élévatrices, 1.8 m (pro)	21
9	Nacelles élévatrices	10352867	SK-602	Safety Kit pour le travail sur nacelles élévatrices, 1.5 m (de base)	21
10	Tours, rayonnages hauts, pylônes	10352868	SK-701	Safety Kit pour positionnement de lieu de travail, 2 m	21
11	Construction bois	10352869	SK-801	Safety Kit pour travaux de construction bois, 3.5 m	21
11	Construction bois	10352870	SK-802	Safety Kit pour travaux de construction bois, 6 m	21
11	Construction bois	10352871	SK-803	Safety Kit pour travaux de construction bois, 12 m	21

KRATOS SAFETY

Fondée en France en 2011, la société KRATOS SAFETY vend des équipements de protection individuelle antichute dans plus de 60 pays. L'entreprise appartient au groupe indien KARAM, qui développe des produits pour la sécurité au travail et la protection antichute depuis le milieu des années 1990. KRATOS SAFETY fabrique tous ses produits (sangles, cordes, appareils antichute, mousquetons, points d'ancrage, chèvres de levage et bien d'autres, jusqu'à la plus petite pièce) dans ses propres centres de production, qui effectuent la totalité des étapes de fabrication en interne. Basé sur l'engagement Solutions for Life (solutions pour la protection de la vie humaine au travail), KRATOS SAFETY est un fournisseur axé sur l'innovation, la création de valeur, la qualité tout au long de la vie du produit et le savoir-faire en conception et en fabrication.

3.1 Harnais antichute

Harnais antichute à 2 points

KRATOS SAFETY EN 361

- Léger et facile à enfiler
- Avec anneaux de retenue en acier inox à l'arrière et à l'avant
- Point d'ancrage au milieu de la sangle pectorale

M137877

N° d'art.	Boucles de cuisses cm	Pour tour de taille cm	Pour stature cm	Type
10371129	48 – 70	70 – 105	150 – 185	FA 10 105 00A
10371220	65 – 95	75 – 125	170 – 205	FA 10 105 01A

3.2 Amortisseurs de chute

Cordon amortisseur Y

KRATOS SAFETY EN 355

- 2 crochets d'échafaudage à fermeture automatique double action
- Protégé par une gaine noire de protection UV
- En corde polyamide tressée diam 11 mm

M137879

N° d'art.	Longueur m	Type
10371214	1	FA 30 600 10
10371215	1.5	FA 30 600 15

3.3 Appareils antichute

Appareil antichute

KRATOS SAFETY EN 360

- Boîtier extrêmement résistant en polymère
- Système de freinage intégré pour force d'impact inférieure à 6 kN
- Capacité nominale: 1 personne max. 140 kg

M137878

N° d'art.	Longueur sangle m	Type
10371221	2	FA 20 503 02

3.4 Mousquetons

Mousqueton en acier

KRATOS SAFETY EN 362

- Fermeture vissée

Accessoire pour
M137879 Cordon amortisseur de chute Y

M137880

N° d'art.	Ouverture mm	Type
10371216	18	FA 50 101 17

Mousqueton en alu

KRATOS SAFETY EN 13463-1 / EN 13463-5 / EN 12275 / EN 362

- Fermeture vissée

M137881

N° d'art.	Ouverture mm	Type
10371217	22.5	FA 50 103 22

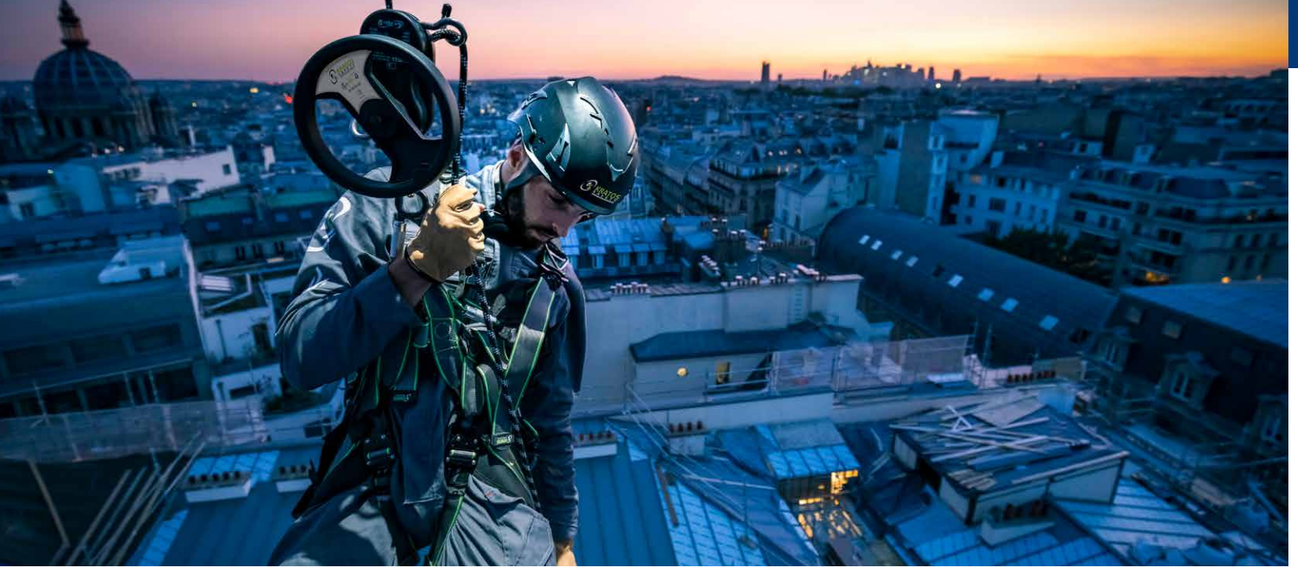

3.5 Kits de sécurité

Kit de sécurité pour échafaudages

KRATOS SAFETY EN 354 / EN 355 / EN 361

- 1 × Harnais antichute à 2 points
- 1 × Longe en sangle avec absorbeur
- 1 × Sac en jute

M137883

N° d'art.	Type
10371232	FA 80 002 00

Kit de sécurité pour construction métallique

KRATOS SAFETY EN 361 / EN 355 / EN 362 / EN 795

- 1 × Harnais antichute à 2 points
- 1 × Longe tressée avec absorbeur
- 2 × Mousqueton en acier avec fermeture vissée
- 1 × Élingue en sangle
- 1 × Sac à dos avec poche extérieure et zip

M137884

N° d'art.	Type
10371233	FA 80 103 00

Kit antichute pour travaux sur toit

KRATOS SAFETY EN 361 / EN 353-2 / EN 362

- 1 × Harnais antichute à 2 points
- 1 × Antichute mobile avec absorbeur d'énergie
- 1 × Mousqueton en acier avec fermeture vissée
- 1 × Sac en jute

M137885

N° d'art.	Type
10371234	FA 80 104 00

Kit de sécurité pour nacelles élévatrices

KRATOS SAFETY EN 361 / EN 360 / EN 795 / EN 566

- 1 × Harnais antichute à 2 points
- 1 × Appareil antichute
- 1 × Élingue en sangle
- 1 × Sac à dos avec poche extérieure et zip

M137886

N° d'art.	Type
10371235	FA 80 108 00

3.6 Accessoires

Élingue

KRATOS SAFETY EN 566 / EN 795

- En polyester
- Utilisable en 3 directions
- Pour la réalisation d'un point d'ancrage

M137882

N° d'art.	Couleurs	Longueur m	Type
10371218	bleu foncé	0.8	FA 60 005 08
10371219	jaune	1.2	FA 60 005 12
10371230	rouge	1.5	FA 60 005 15
10371231	bleu	2	FA 60 005 20

10 / 2023 © Copyright Debrunner Acifer
Une entreprise du groupe Debrunner Koenig