

Art-Nr. M111444

Verschlusschrauben MF

Produkteigenschaften

- gepresst
- schwere Ausführung
- mit Bund
- ohne Dichtring
- mit Aussensechskant

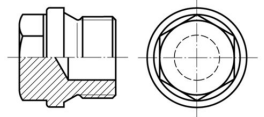

Technische Daten

DIN 910

Werkstoff Stahl blank

Klassifikation

eClass 11.0 23-11-11-90

eClass 12.0 23-11-11-90

UNSPSC 11.2 31161501

eClass 10.1 23-11-11-90

Art-Nr.	VE	Bruttopreis	d	L mm	d2 mm	c mm	h mm	m mm	s mm
10141062 738.493.110	100 Stk	147.00 / 100 Stk	MF 10 x 1	17	14	3	8	6	10
10141063 738.493.120	100 Stk	183.00 / 100 Stk	MF 12 x 1.5	21	17	3	12	6	13
10141064 738.493.130	100 Stk	213.00 / 100 Stk	MF 14 x 1.5	21	19	3	12	6	13
10141065 738.493.140	100 Stk	242.00 / 100 Stk	MF 16 x 1.5	21	21	3	12	6	17
10141066 738.493.150	100 Stk	307.00 / 100 Stk	MF 18 x 1.5	24	23	4	12	8	17
10141067 738.493.160	100 Stk	291.00 / 100 Stk	MF 20 x 1.5	26	25	4	14	8	19
10141068 738.493.170	100 Stk	355.00 / 100 Stk	MF 22 x 1.5	26	27	4	14	8	19
10141069 738.493.180	100 Stk	478.00 / 100 Stk	MF 24 x 1.5	27	29	4	14	9	22
10141070 738.493.240	100 Stk	817.00 / 100 Stk	MF 30 x 1.5	30	36	4	16	10	24

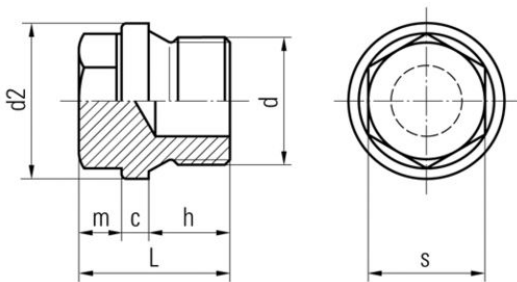

Alle Preise in CHF. Unsere Preise sind Richtpreise und unverbindlich. Lieferung erfolgt nur innerhalb CH/FL.

