

N. art. M112881

TOPROC -F

Sistema di montaggio per facciate

Per fissare le sottostrutture di facciate ventilate

Caratteristiche

- A testa cilindrica
- Filetto della testa autoformante
- Con esagono incassato

Dati tecnici

Materiale Acciaio rivestito in zinco-nichel

Classificazione

UNSPSC 11.2 31161501

eClass 10.1 23-11-06-26

eClass 12.0 23-11-06-22

eClass 11.0 23-11-06-22

Altre informazioni

Il diametro del foro per il fondo dell'ancoraggio e l'elemento costruttivo da collegare è sempre di 10 mm

N. articolo	Q.tà	Prezzo lordo	d mm	L mm	d2 mm	lg1 mm	lg2 mm	s mm	Ø foro mm
10244798 784.631.100	50 pz	216.00 / 100 pz	7	155	12	33	60	5	10
10244799 784.631.120	50 pz	279.00 / 100 pz	7	180	12	33	60	5	10
10244800 784.631.140	50 pz	312.00 / 100 pz	7	200	12	33	60	5	10
10244801 784.631.160	50 pz	340.00 / 100 pz	7	225	12	33	60	5	10
10244803 784.631.180	50 pz	374.00 / 100 pz	7	250	12	33	60	5	10
10244804 784.631.200	50 pz	418.00 / 100 pz	7	275	12	33	60	5	10
10244805 784.631.220	50 pz	476.00 / 100 pz	7	300	12	33	60	5	10
10244806 784.631.240	50 pz	520.00 / 100 pz	7	325	12	33	60	5	10
10244807 784.631.260	50 pz	569.00 / 100 pz	7	350	12	33	60	5	10
10257514 784.631.280	50 pz	605.00 / 100 pz	7	375	12	33	60	5	10
10257515 784.631.300	50 pz	651.00 / 100 pz	7	400	12	33	60	5	10
10257516 784.631.320	50 pz	692.00 / 100 pz	7	425	12	33	60	5	10
10257517 784.631.340	50 pz	738.00 / 100 pz	7	450	12	33	60	5	10

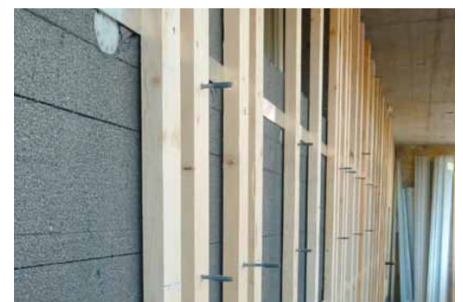

Debrunner Acifer

kloeckner metals Your partner for a sustainable tomorrow

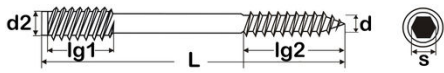

Prezzi in CHF. I nostri prezzi sono indicativi e non vincolanti. La fornitura viene effettuata soltanto sul territorio CH/FL.

